ПРОФЕССИОНАЛ 5+
+7 (499) 993-09-25 info@prof5plus.ru
+7 (996) 965-88-59 www.prof5plus.ru

**ИСХ. № 56/89-1 от 03 сентября 2018 г.**
**Приглашение на Конференцию руководителей медицинских организаций «Финансирование системы здравоохранения: проблемы и их решения»**

**Министру здравоохранения**
**Республики Татарстан**
**Садыкову М.Н.**

**Уважаемый Марат Наилевич!**

С 26 по 28 сентября 2018 года, в г. Ялта на территории отеля «Ореанда» пройдёт **Конференция руководителей медицинских организаций «Финансирование системы здравоохранения: проблемы и их решения».**

**Основные цели проведения Конференции** - становление и поддержка системы эффективного менеджмента в медицинских организациях Субъектов Российской Федерации как инструмента повышения качества и доступности предоставления медицинских услуг населению, а также распространение передового опыта по управлению медицинскими организациями.

Участие в мероприятии примут представители региональных органов управления здравоохранением, руководители и ведущие специалисты медицинских организаций из многих регионов России и стран ближнего зарубежья.

**Программой мероприятия предусмотрено обсуждение следующих вопросов**:

- Финансовое обеспечение медицинских учреждений в современных условиях
- Особенности организации бухгалтерского учета и налогообложения медицинских учреждений
- Юридические вопросы при оказании платных медицинских услуг
- Финансирование здравоохранения в условиях медицинского страхования России» ОМС+ДМС!

По окончанию конференции руководителю медицинского учреждения будет выдано **Свидетельство о прохождение обучения в рамках конференции**.

**Уважаемый Марат Наилевич**, приглашаем Вас принять участие в предстоящем мероприятии. Также просим Вас оказать содействие в формировании делегации от региона из числа представителей органов управления здравоохранением и руководителей медицинских организаций.

Учитывая высокую значимость мероприятия, дополнительно просим Вас рассмотреть возможность оказания информационной поддержки , а именно:

1. Организовать рассылку писем-приглашений на конференцию в адрес руководителей медицинских организаций.
2. Разместить анонс мероприятия на официальном сайте.

В связи со сжатыми сроками подготовки мероприятия и ограниченным количеством мест в конференц-зале, просим дать ответ до **20 сентября 2018 года.**

Министерство Здравоохранения
Республики Татарстан
Вход.№ 21617 «3» 09 2018 г.

Список возможных делегатов с указанием ФИО, должности, названия образовательного учреждения и контактной информацией просим Вас направить координатору проекта:

**Татьяне Александровне**

Тел.: **8 (499) 993-09-25; 8-996-965-88-59** e-mail: **info@prof5plus.ru**
Сайт: https://www.prof5plus.ru/

**С уважением,**

**Исполнительный директор** **Князева Т.А.**

ПРОФЕССИОНАЛ 5+

+7 (499) 993-09-25
+7 (996) 965-88-59
info@prof5plus.ru
www.prof5plus.ru

# КОНФЕРЕНЦИЯ РУКОВОДИТЕЛЕЙ МЕДИЦИНСКИХ ОРГАНИЗАЦИЙ

## «Финансирование системы здравоохранения: проблемы и их решения»

26-28 сентября

Республика Крым, г. Ялта

Финансовое обеспечение медицинских учреждений в современных условиях;
Особенности организации бухгалтерского учета и налогообложения медицинских учреждений;

Юридические вопросы при оказании платных медицинских услуг;

Финансирование здравоохранения в условиях медицинского страхования России (ОМС+ДМС)

# ПРОГРАММА КОНФЕРЕНЦИИ

| | |
|---|---|
| **25 сентября 2018 г., вторник, день заезда** | |
| 15:00-18:00 | Предварительная регистрация участников |
| 19:00-21:00 | Фуршет по случаю открытия конференции |
| **26 сентября 2018 г., среда, первый день конференции** | |
| 07:00-09:00 | Завтрак в отеле |
| 09:00-10:00 | Регистрация участников |
| 10:00-10:15 | Приветственное слово от организационного комитета и партнеров конференции |
| **10:15-11:45** | **Семинар 1: «Финансовое обеспечение медицинских учреждений в современных условиях»** |
| 11:45-12:15 | Кофе-брейк |
| **12:15-13:45** | **Семинар 2: «Особенности организации бухгалтерского учета и налогообложения медицинских учреждений»** |
| Завершение первого дня конференции | |
| 13:45-15:00 | Обед |
| **15:00-21:00** | **Экскурсионная программа**<br>**«Знакомьтесь, Ялта!» (обзорная экскурсия)**<br>*Эта обзорная экскурсия идеально подойдёт как тем, кто впервые посещает Ялту, так и гостям, уже не раз приезжавшим в этот красивейший приморский курортный город.*<br><br>*Вы познакомитесь с историей Ялты, ее возникновением и развитием, прогуляетесь по узким улочкам Старого города и знаменитой Набережной, полюбуетесь на незабываемые панорамы гор, города и моря.*<br>*Также у вас будет возможность побывать в таких выдающихся местах, расположенных в окрестностях Ялты, как легендарный винодельческий завод в Массандре, построенный в конце 19 века по указу Императора Николая II, и на Белой даче А.П. Чехова, которую так любил писатель и его гости.*<br><br> 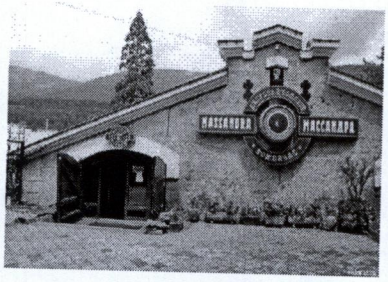 <br><br> 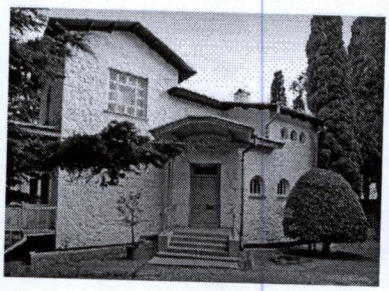 |
| **27 сентября 2018 г., четверг, второй день конференции** | |
| 07:00-10:00 | Завтрак в отеле |
| **10:00-11:30** | **Семинар 3: «Юридические вопросы при оказании платных медицинских услуг»** |
| 11:30-12:00 | Кофе-брейк |
| **12:00-13:30** | **Семинар 3.1: «Юридические вопросы при оказании платных медицинских услуг»** |
| Завершение второго дня конференции | |
| 13:30-14:30 | Обед |
| **14:30-22:00** | **Экскурсионная программа**<br>**«Бахчисарай и Свято-Успенский скальный монастырь»** |

*В Вашу программу будет входить только выбранные опции в регистрационном бланке.

| | |
|---|---|
| | *Бахчисарайский ханский дворец – выдающаяся достопримечательность Крымского полуострова. Это архитектурный памятник, в облике которого причудливо переплелось искусство Востока, Византии, Западной и Восточной Европы. Окруженный прекрасными садами, дворец дал имя городу – Бахчисарай, что в переводе значит «город-сад»; он является воплощением мусульманского представления о Рае на Земле.*<br><br>*Во время экскурсии перед Вами предстанет богатое внутреннее убранство дворца: залы парадных и личных покоев хана, многочисленные восточные орнаменты на стенах, цветники, малая и большая мечети, комнаты Гаремного корпуса, Соколиная Башня, а также несколько внутренних фонтанов, в том числе и знаменитый, воспетый А.С. Пушкиным «Фонтан Слез».*<br><br>*После дворца Вы посетите Свято-Успенский монастырь – древнюю обитель, основанную византийским монахами более тысячи лет назад. Вы услышите богатую историю монастыря и связанные с ней многочисленные легенды, полюбуетесь удивительными наскальными росписями, увидите главную святыню монастыря - чудотворную икону «Троеручица» и высеченную в 8 веке прямо в скале Успенскую церковь, сможете набрать воды из бьющего из-под земли Святого источника*<br><br> 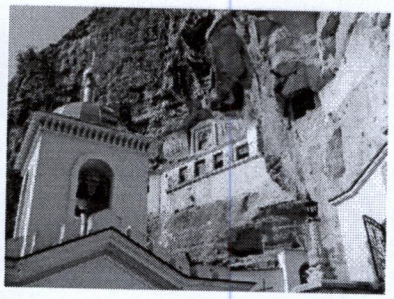 |

| **28 сентября 2018 г., пятница, третий день конференции** | |
|---|---|
| 07:00-10:00 | Завтрак в отеле |
| **10:00-11:30** | **Семинар 4: «Финансирование здравоохранения в условиях медицинского страхования России» ОМС+ДМС!** |
| 11:30-12:00 | Кофе-брейк |
| **12:00-13:30** | **Семинар 4.1: «Финансирование здравоохранения в условиях медицинского страхования России» ОМС+ДМС!** |
| Закрытие конференции руководителей медицинских учреждений | |
| 13:50-15:00 | Обед |
| 15:00-22:00 | **Экскурсионная программа**<br>**«Дворцы Ялты»**<br>*Вы увидите Летнюю царскую резиденцию в Ливадии, знаменитый замок на отвесной скале — Ласточкино гнездо — и, конечно же, изюминка этого тура — великолепный дворцово-парковый ансамбль середины XIX века — резиденция графа М.С. Воронцова в Алупке.* |

*В Вашу программу будет входить только выбранные опции в регистрационном бланке.

| | | |
|---|---|---|
| | 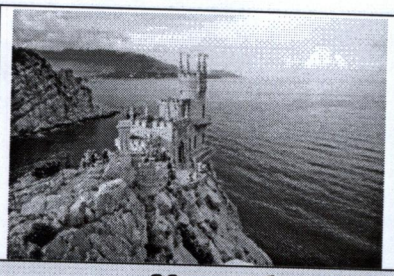 | 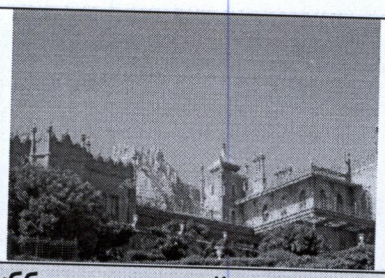 |
| **29 сентября 2018 г., суббота, выездной день** | | |
| 07:00-10:00 | Завтрак в отеле | |

*В Вашу программу будет входить только выбранные опции в регистрационном бланке.